

Estudio de Impacto Ambiental

PE Briosa e infraestructuras de evacuación

Espinosa de los Monteros, Merindad de Sotocueva y otros (Burgos) Vega de Paiz, Villacarrriedo y otros (Cantabria)

Promotor

Tesera Energía 8 SLU

Plano 02.44

Catastral e Hidrología

Leyenda

- Apoyos LAAT Colectora Astillero
- LAAT 220 KV SET Colectora Saguales – SE, Anexa Astillero
- LAAT 220 KV SET Colectora Saguales – SE, Anexa Astillero
- Cimentación LAAT Colectora Astillero (permanente)
- Accesos LAAT Colectora Astillero (temporal)
- Traza ISAT 220 KV SET Colectora Saguales – SE Anexa Astillero (temporal)
- Red hidrográfica Cantabrico Occidental



Laura Ortiz Diaz
Ambientóloga

ideas medioambientales.com

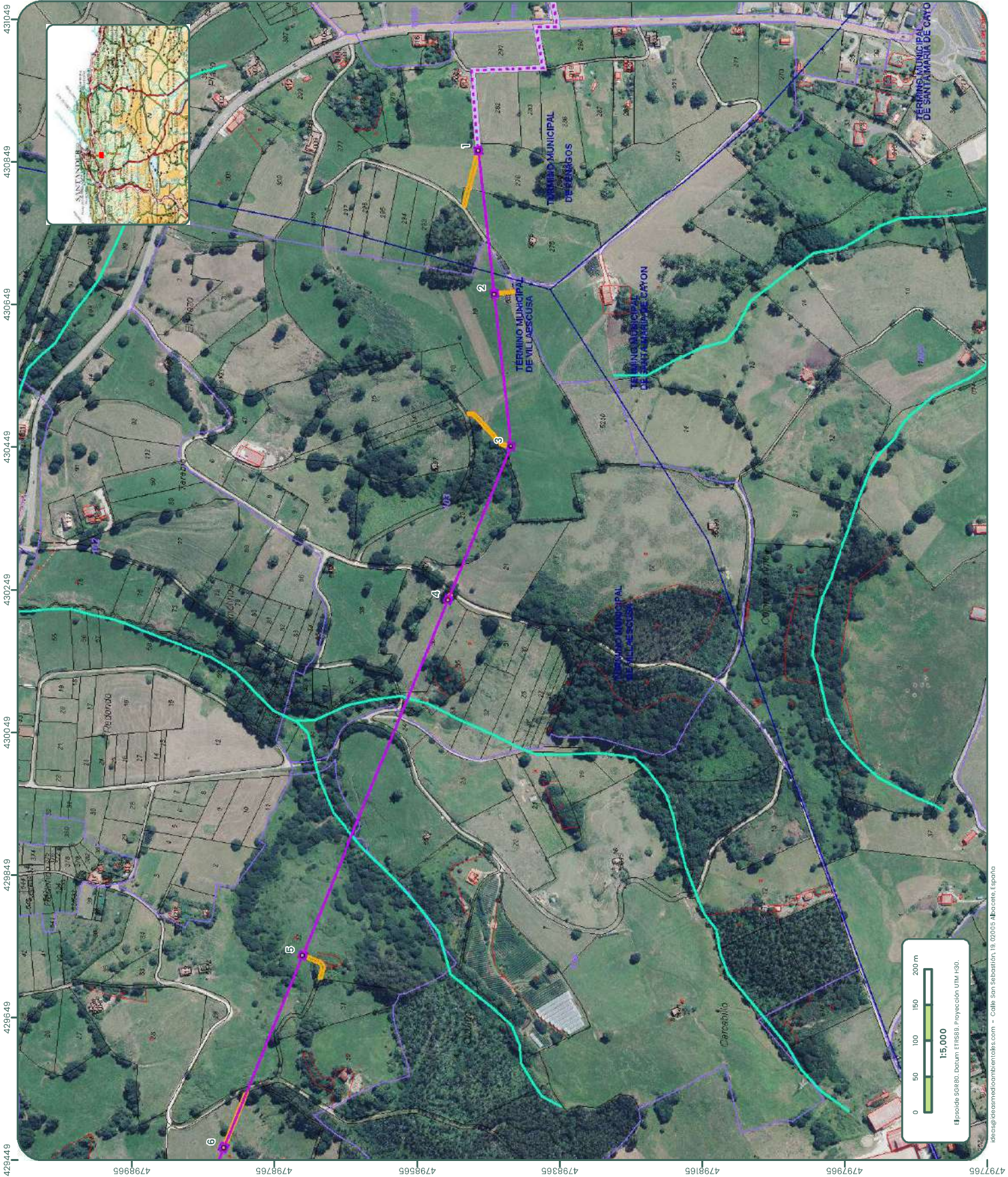

Estudio de Impacto Ambiental

PE Briosa e infraestructuras de evacuación

Espinosa de los Monteros, Merindad de Sotoscueva y otros (Burgos)
Vega de Pisu, Villacarriedo y otros (Cantabria)

Promotor

Tesera Energía 8 SLU

Plano 02.45

Catastral e Hidrología

Leyenda

- Apoyos LAAT Colectora Astillero
- LAAT 220 KV SET Colectora Saguales – SE Anexa
- Astillero
- Alimentación LAAT Colectora Astillero (permanente)
- Accesos LAAT Colectora Astillero (temporal)
- Red hidrográfica Cantábrica Occidental



Laura Ortiz Diaz
Ambientóloga

ideasmambientales.com

ideas
mediambientales

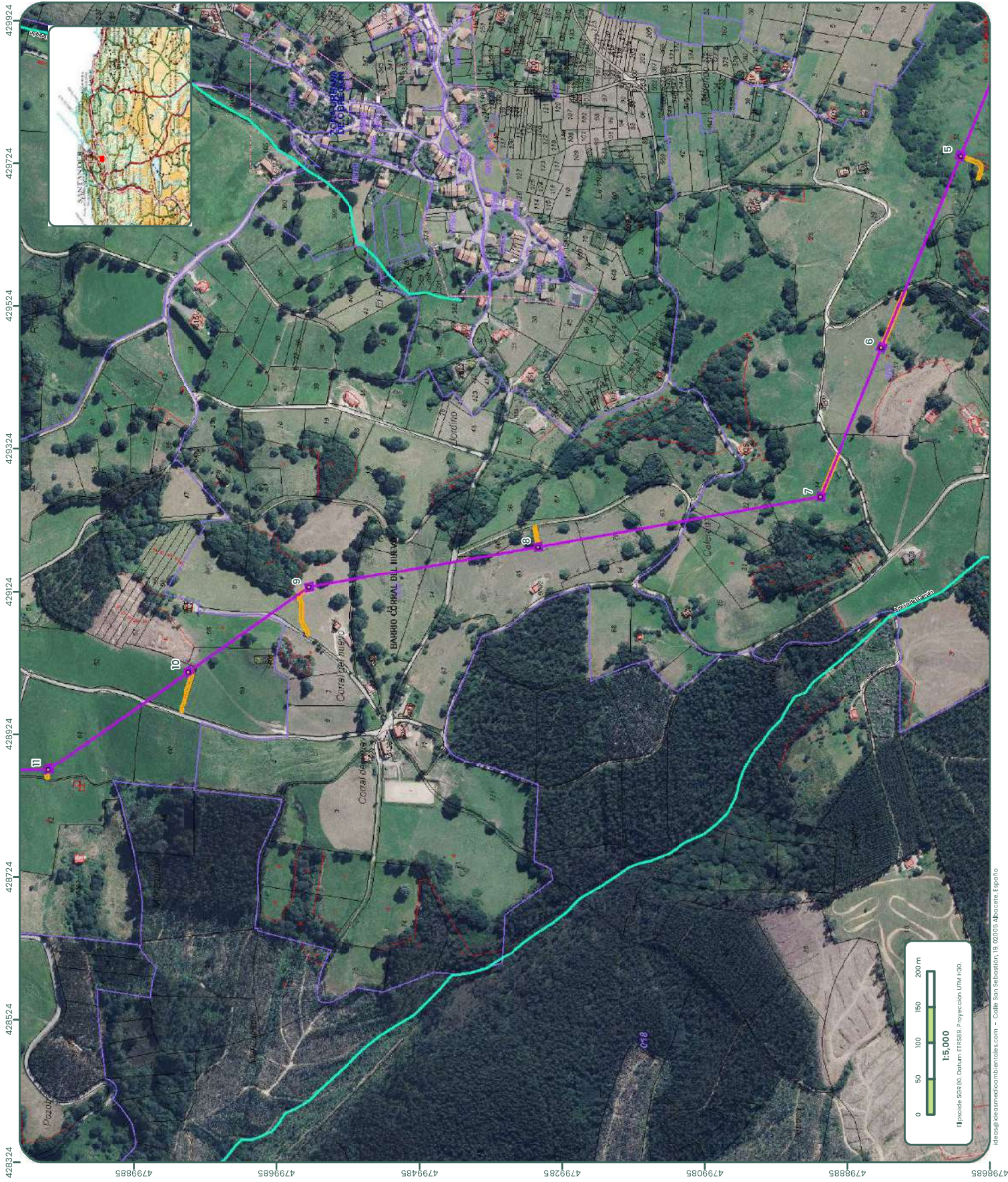

Estudio de Impacto Ambiental

PE Briosa e infraestructuras de evacuación

Espinosa de los Monteros, Merindad de Sotoscueva y otros (Burgos) Vega de Paiz, Villacarrriedo y otros (Cantabria)

Promotor

Tesera Energía 8 SLU

Plano 02.46

Catastral e Hidrología

Leyenda

- Apoyos LAAT Colectora Astillero
- LAAT 220 KV SET Colectora Saguales – SE Anexa
- Astillero
- Cimentación LAAT Colectora Astillero (permanente)
- Accesos LAT Colectora Astillero (temporal)
- Red hidrográfica Cantábrica Occidental

LO Laura Ortiz Diaz
Ambientóloga

ideas medioambientales.com

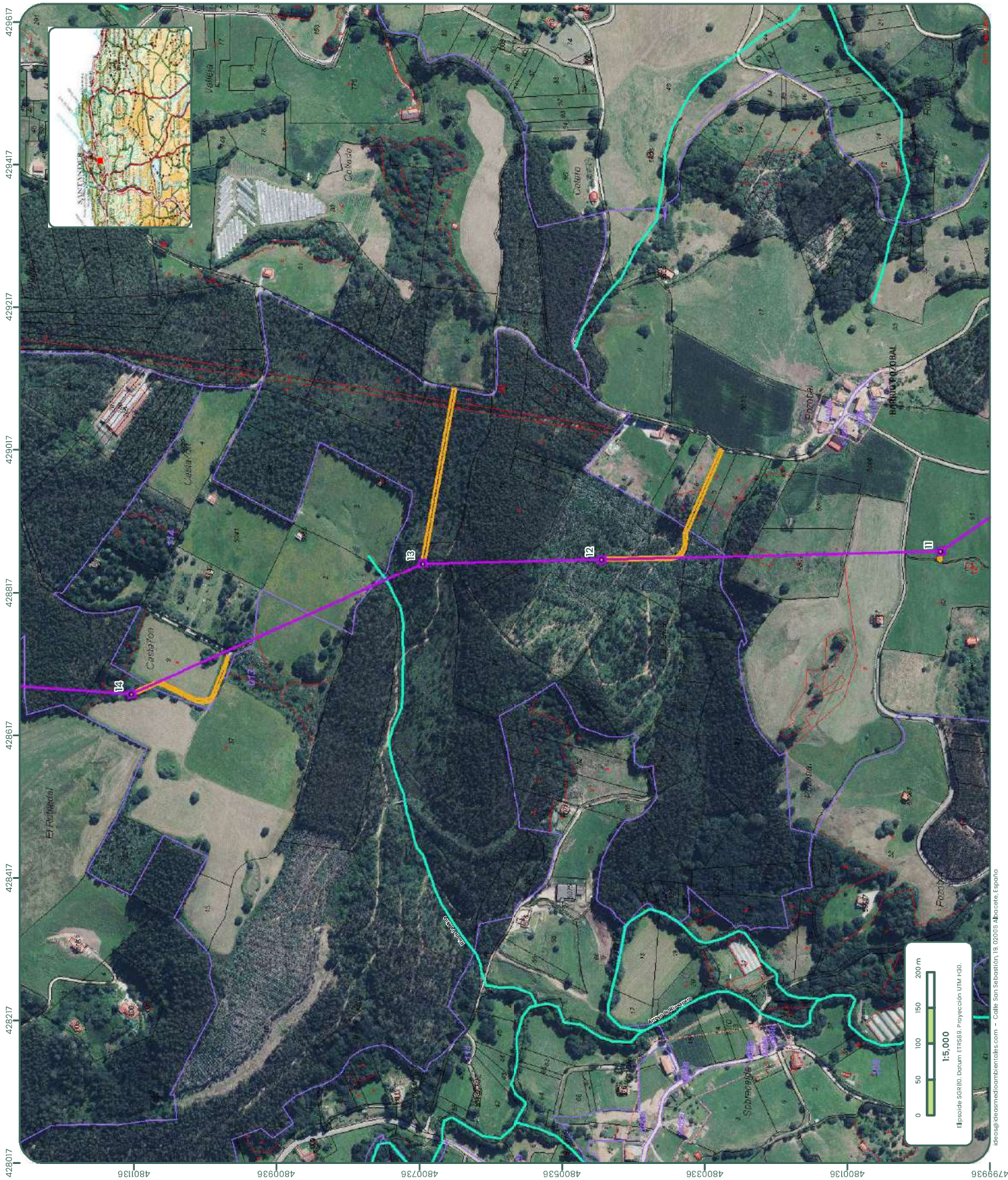

Estudio de Impacto Ambiental

PE Balsa e infraestructuras de evacuación

Espinosa de los Monteros, Merindad de Sotoscueva y otros (Burgos)
Vega de Pisu, Villacarrriedo y otros (Cantabria)

Promotor

Tesera Energía 8 SLU

Plano 02.47

Catastral e Hidrología

Leyenda

- Apoyos LAAT Colectora Astillero
- LAAT 220 KV SET Colectora Saguales – SE Anexa
- Astillero
- Cimentación LAAT Colectora Astillero (permanente)
- Accesos LAAT Colectora Astillero (temporal)
- Red hidrográfica Cantábrica Occidental

LO

Laura Ortiz Diaz
Ambientóloga

ideasmedioambientales.com

ideas
medioambientales

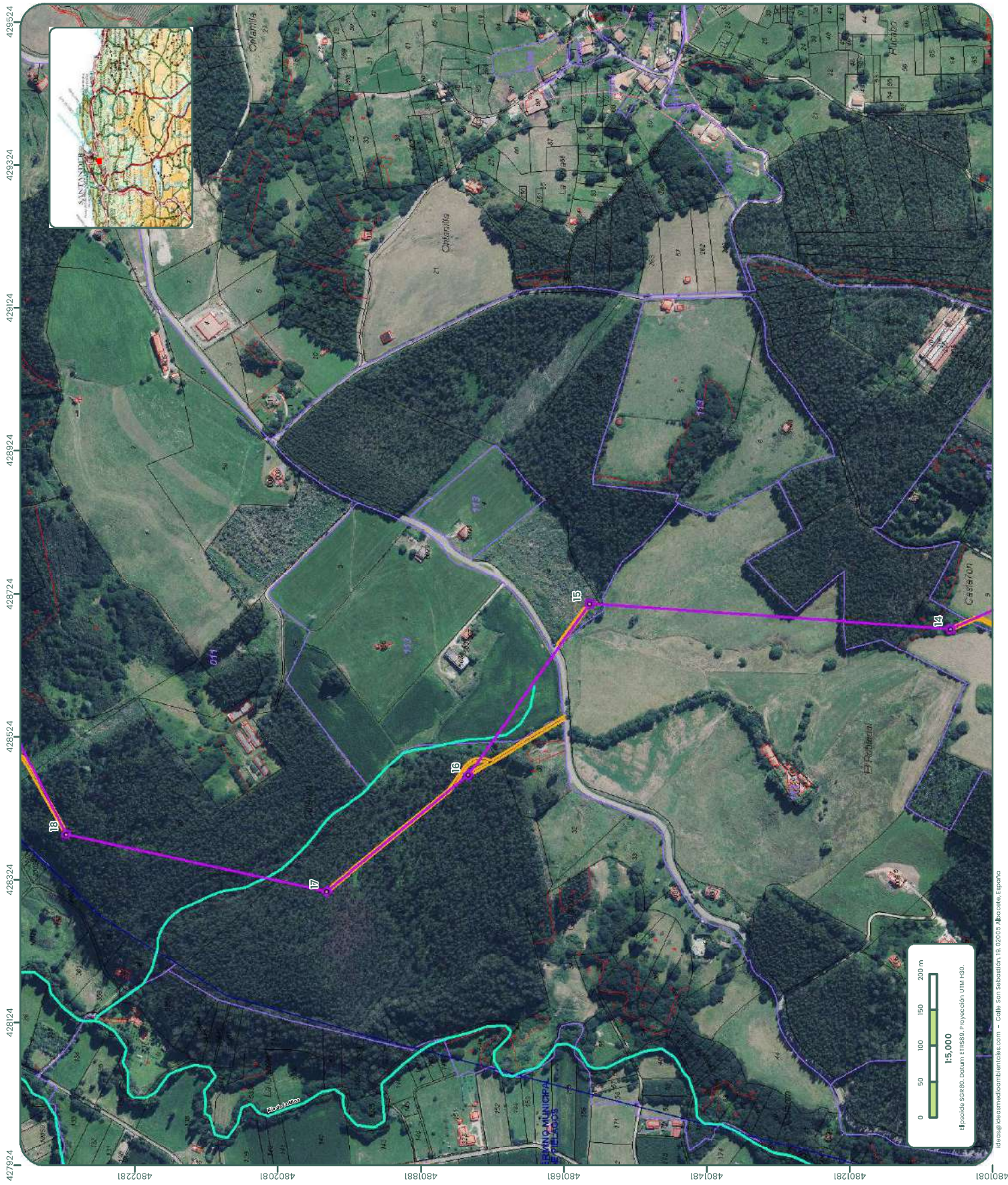

Estudio de Impacto Ambiental

PE Balsa e infraestructuras de evacuación

Espinosa de los Monteros, Merindad de Sotoscueva y otros (Burgos) Vega de Pisu, Villacarriedo y otros (Cantabria)

Promotor

Tesera Energía 8 SLU

Plano 02.48

Catastral e Hidrología

Leyenda

- Apoyos LAAT Colectora Astillero
- LAAT 220 KV SET Colectora Saguales – SE Anexa
- Astillero
- Cimentación LAAT Colectora Astillero (permanente)
- Accesos LAT Colectora Astillero (temporal)
- Red hidrográfica Cantábrica Occidental

LO Laura Ortiz Diaz
Ambientóloga

ideas medioambientales.com

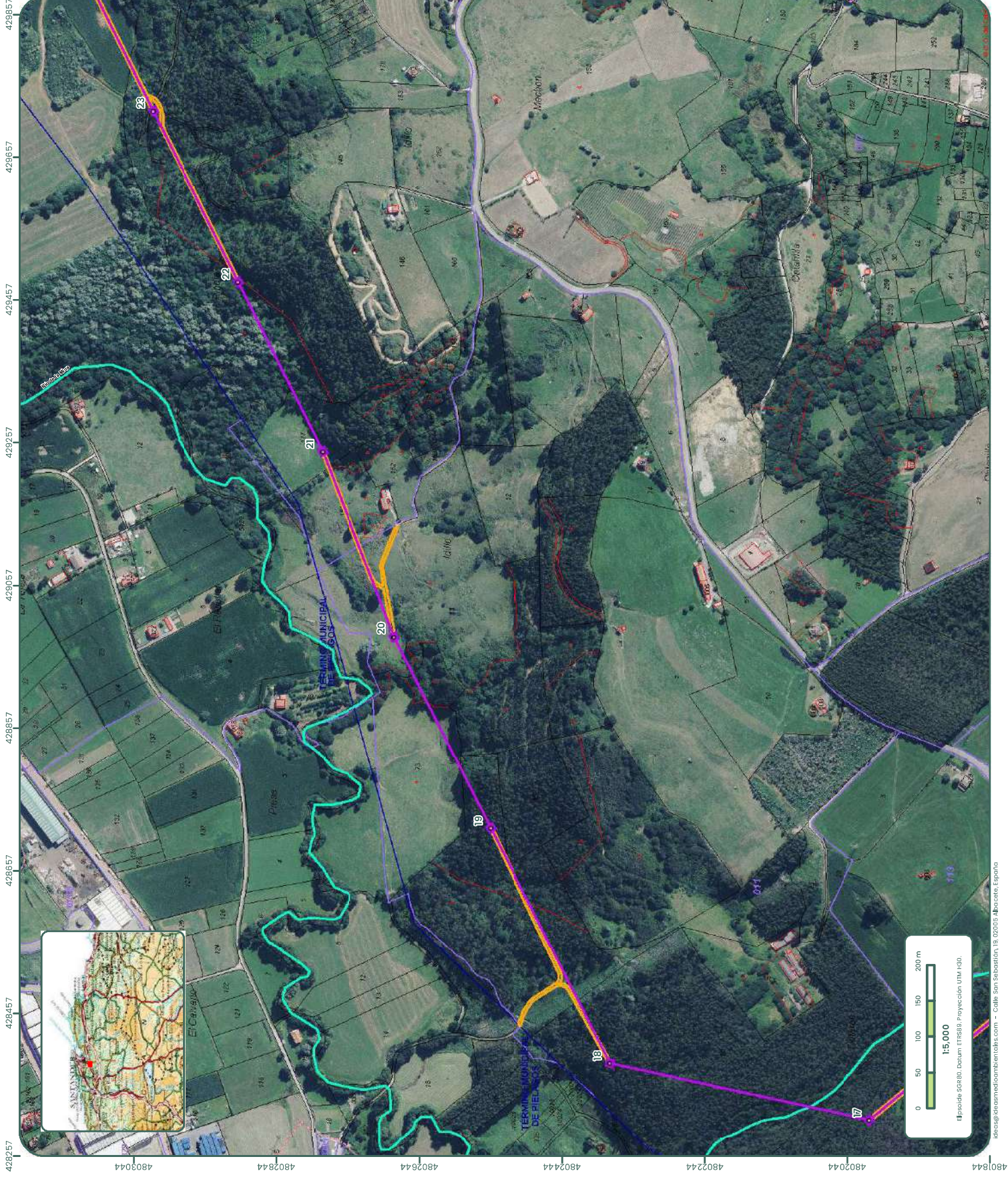

Estudio de Impacto Ambiental

PE Briosa e infraestructuras de evacuación

Espinosa de los Monteros, Merindad de Sotoscueva y otros (Burgos)
Vega de Pisu, Villacarrriedo y otros (Cantabria)

Promotor

Tesera Energía 8 SLU

Plano 02.49

Catastral e Hidrología

Leyenda

- Apoyos LAAT Colectora Astillero
- LAAT 220 KV SET Colectora Saguales – SE, Anexa Astillero
- LAAT 220 KV SET Colectora Saguales – SE, Anexa Astillero
- Cimentación LAAT Colectora Astillero (permanente)
- Accesos LAAT Colectora Astillero (temporal)
- Trazo ISAT 220 KV SET Colectora Saguales – SE Anexa Astillero (temporal)
- Red hidrográfica Cantábrica Occidental



Laura Ortiz Diaz
Ambientóloga

ideas medioambientales.com

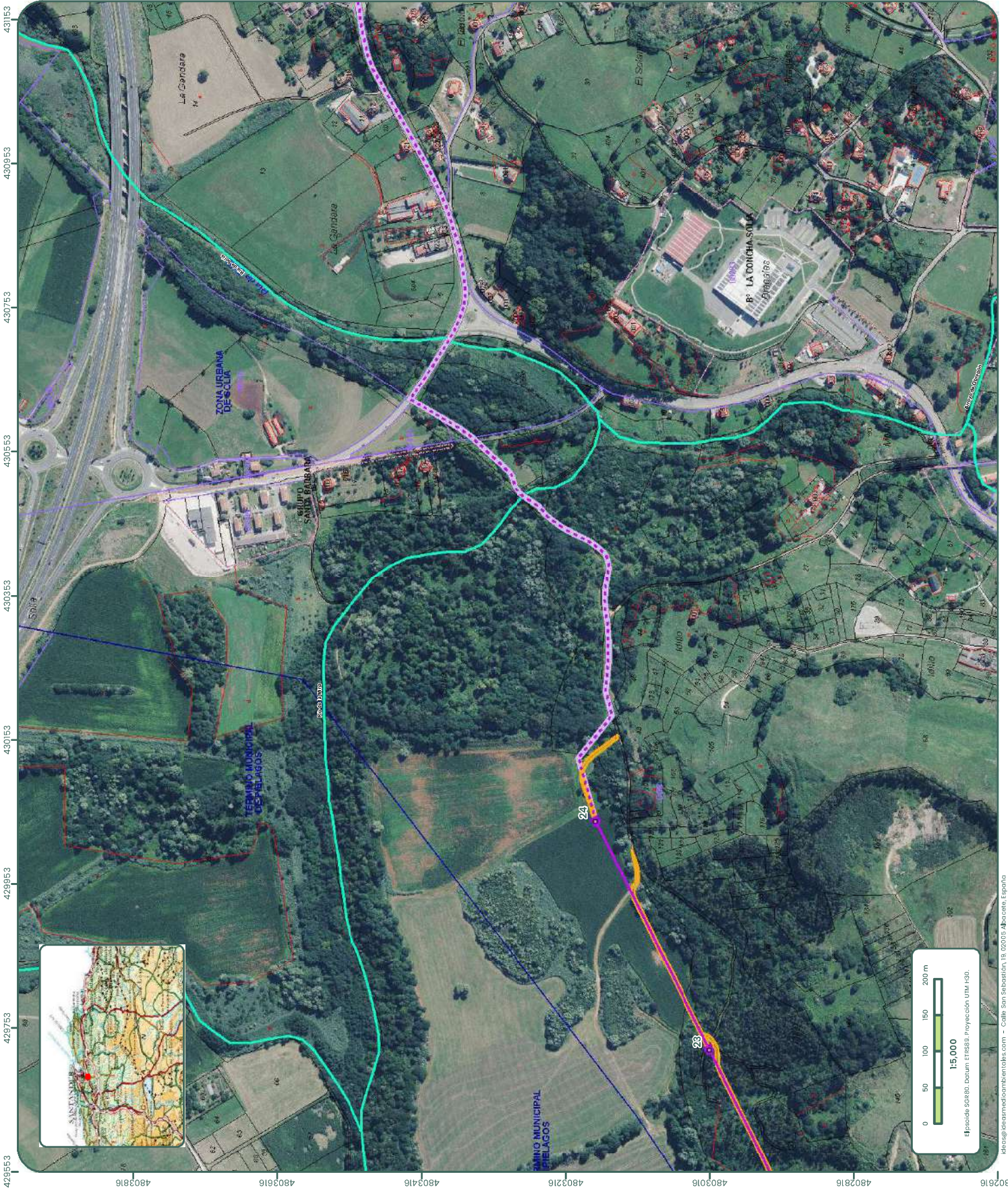

Estudio de Impacto Ambiental

PE Briosa e infraestructuras de evacuación

Espinosa de los Monteros, Merindad de Sotocueva y otros (Burgos)
Vega de Pisu, Villacarriedo y otros (Cantabria)

Promotor

Tesera Energía 8 SLU

Plano 02.50

Catastral e Hidrología

Legenda

- ISAT 220 KV SET Colectora Saguales – SE Anexa
- Astillero
- SET Compensadores síncronos (temporal)
- Traza ISAT 220 KV SET Colectora Saguales – SE Anexa Astillero (temporal)
- SET Compensadores síncronos 220/115 KV
- Red hidrográfica Cantábrica Occidental

LO

Laura Ortiz Diaz
Ambientóloga

ideasmedioambientales.com

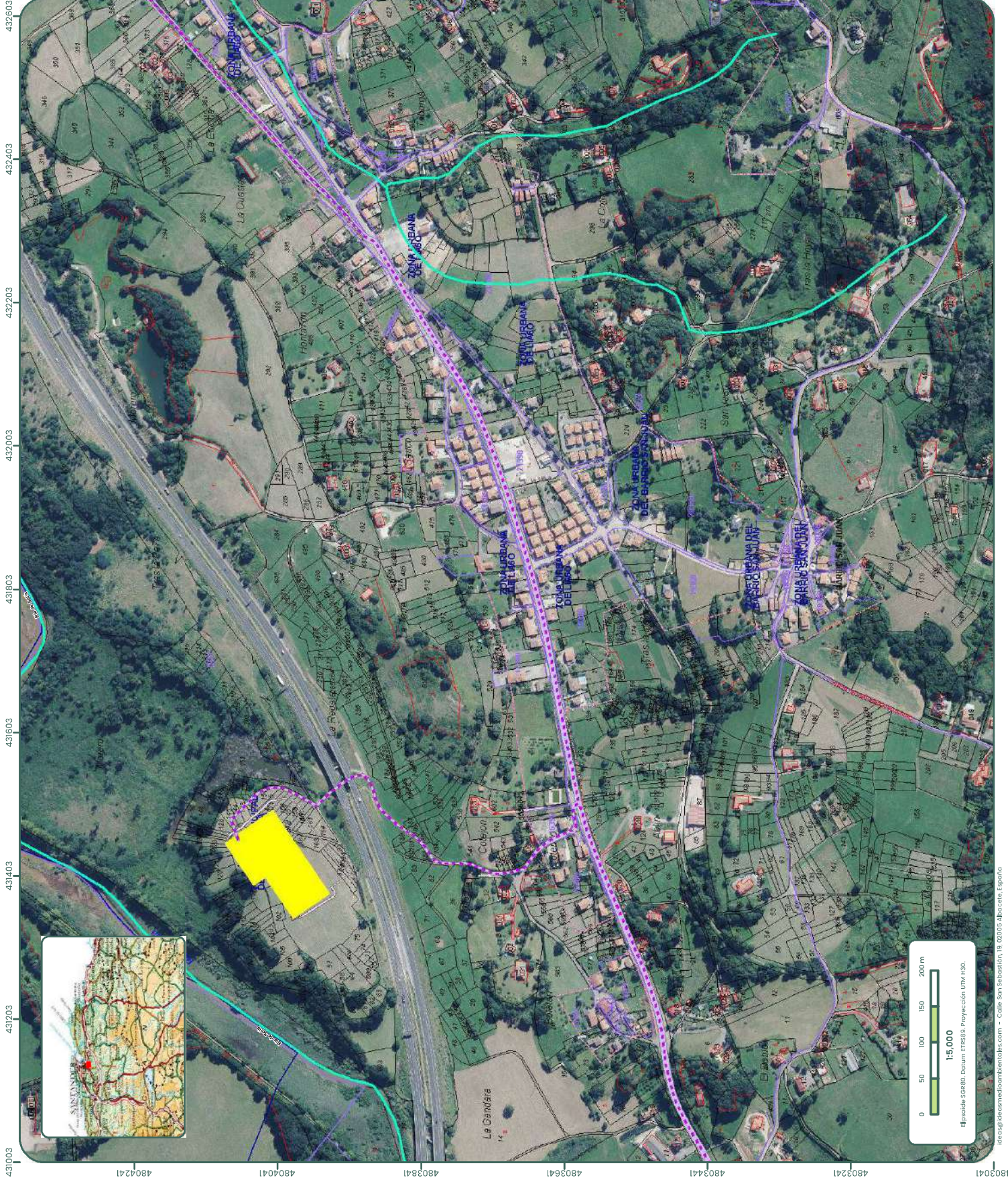

Estudio de Impacto Ambiental

PE Balsa e infraestructuras de evacuación

Espinosa de los Monteros, Merindad de Sotoscueva y otros (Burgos) Vega de País, Villacarrriedo y otros (Cantabria)

Promotor

Tesera Energía 8 SLU

Plano 02.51

Catastral e Hidrología

Leyenda

- LSAT 220 KV SET Colectora Saguales – SE Anexa Astillero
- SE Anexa Astillero (permanente)
- SE Anexa Astillero (temporal)
- Traza LSAT 220 KV SET Colectora Saguales – SE Anexa Astillero (temporal)
- Astillero 220 (temporal)
- Traza LSAT 220 KV SE Anexa Astillero – SE Astillero 220 KV
- SE Anexa Astillero 220 KV
- LSAT 220 KV SE Anexa Astillero – SE Astillero 220 (RE)
- Red hidrográfica Cantabrico Occidental



Laura Ortiz Diaz
Ambientóloga

ideasmecanica.com

ideas
medicambientales

